

# GRUNDRISS 1. OG ( sowie 2. und 3. OG )

## M 1 : 50

### Jedes Geschoss ein Brandabschnitt

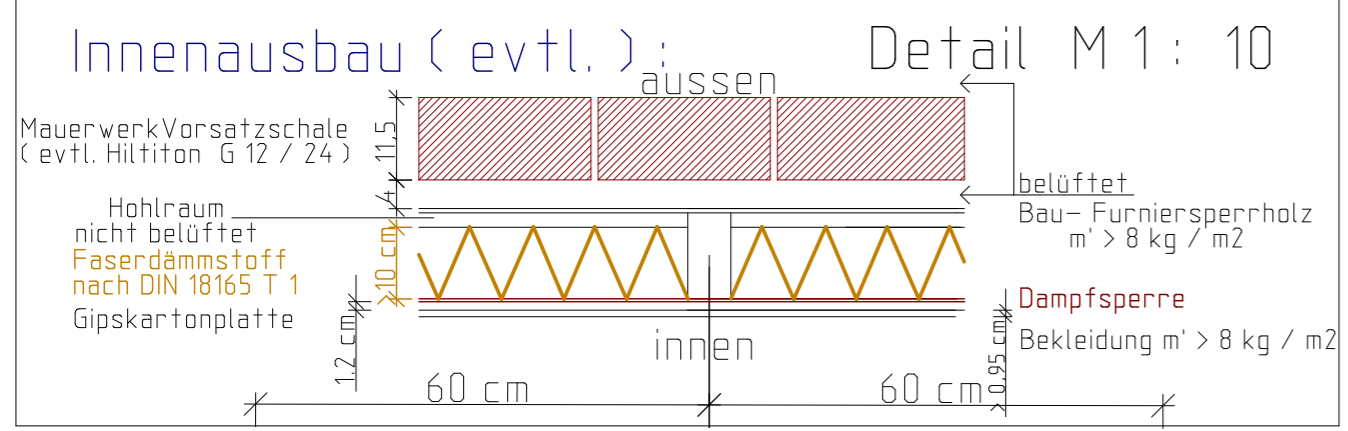

## Velostation im Katzenturm

30 qm Stellfläche je Zwischendeck für maximal 25 Fahrräder

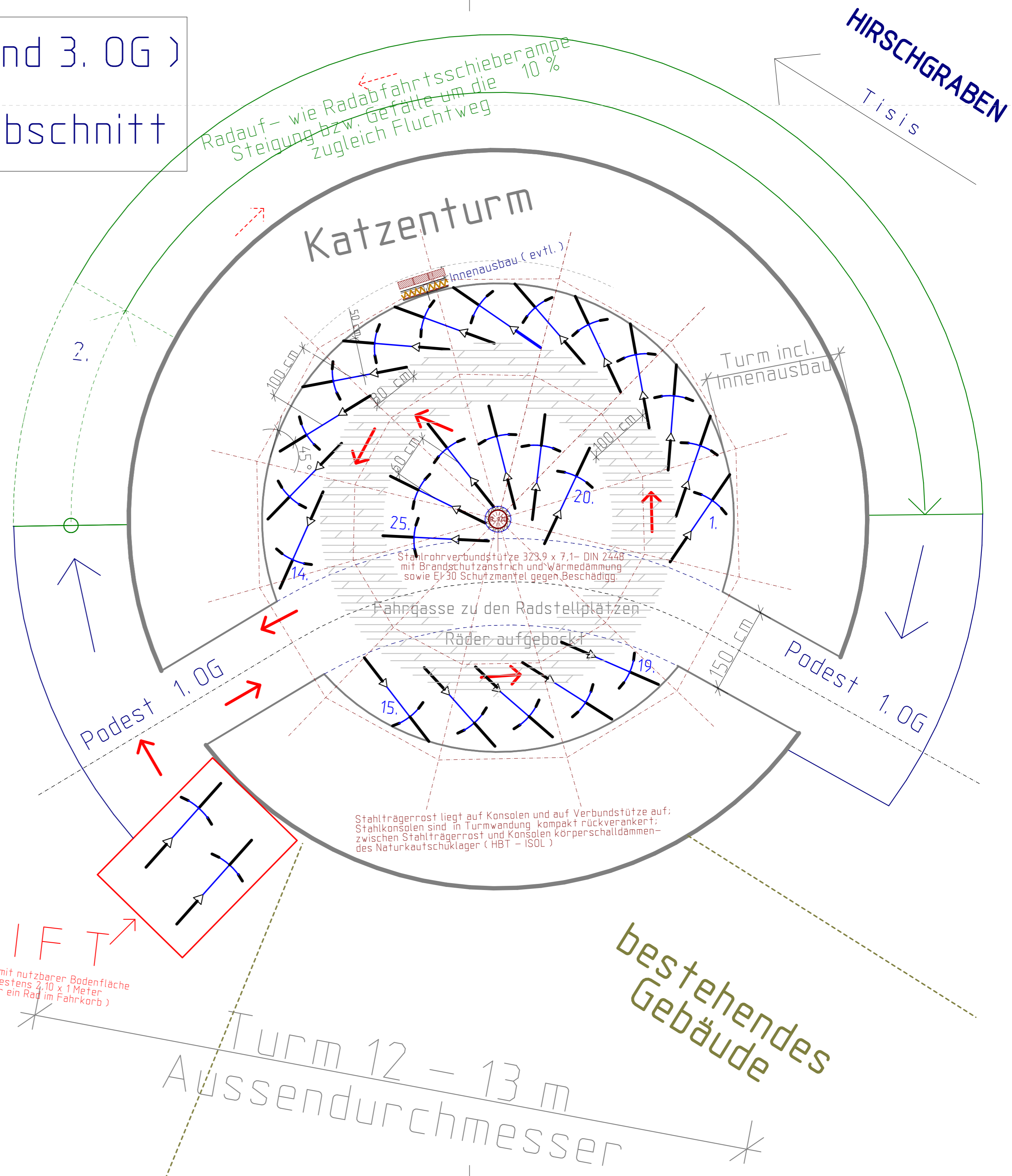
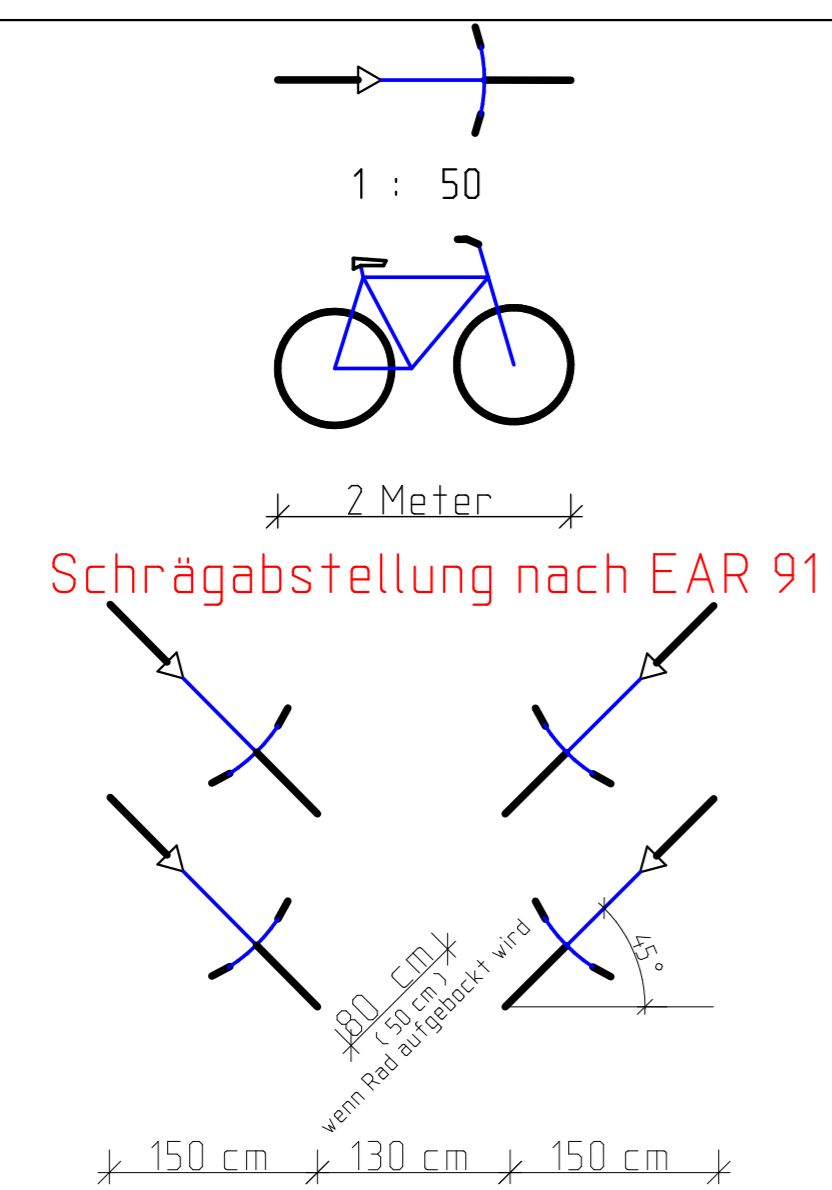

Planungsbüro: DANZL Name: DI DR DANZL Kurt  
 Anschrift: Raiffeisenplatz 5, A - 6803 Feldkirch  
 Tel./ Fax: 0043 (0)5522 31812

Laufzeit: Oktober 2000 - Februar 2001	Blattinhalt: Grundrissidee für mögliche Radstellplätze in den Zwischendecks 2, 3, sowie 4	Massstab: 1 : 50 1 : 10
Verfasst:	Planungsgrundlagen: Ideenwettbewerb "SINNVOLL MOBIL 2000"	Blatt Nr.: 3
Datum: Geprüft: Dr Danzl	Bauvorhaben: RADHAUS im KATZENTURM	Projekt Nr.: 2001 / 1
Datum: 9. Feber 2001		
Sachbearbeiter:		

Fahrkorb mit nutzbarer Bodenfläche  
 von mindestens 2,10 x 1 Meter  
 ( dann nur ein Rad im Fahrkorb )